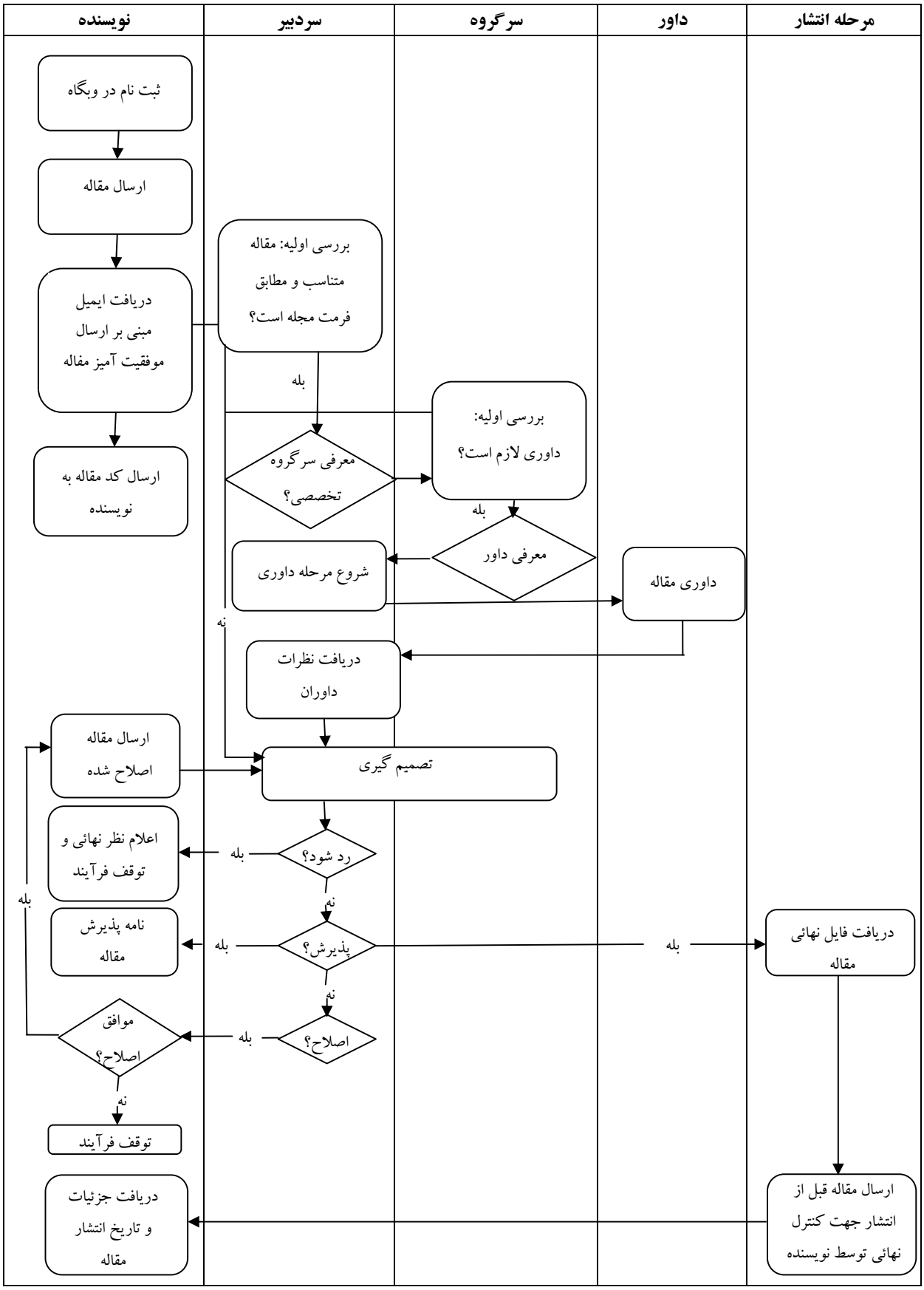فرآیند داوری مقاله در مجله علوم و فنون آب و خاک